

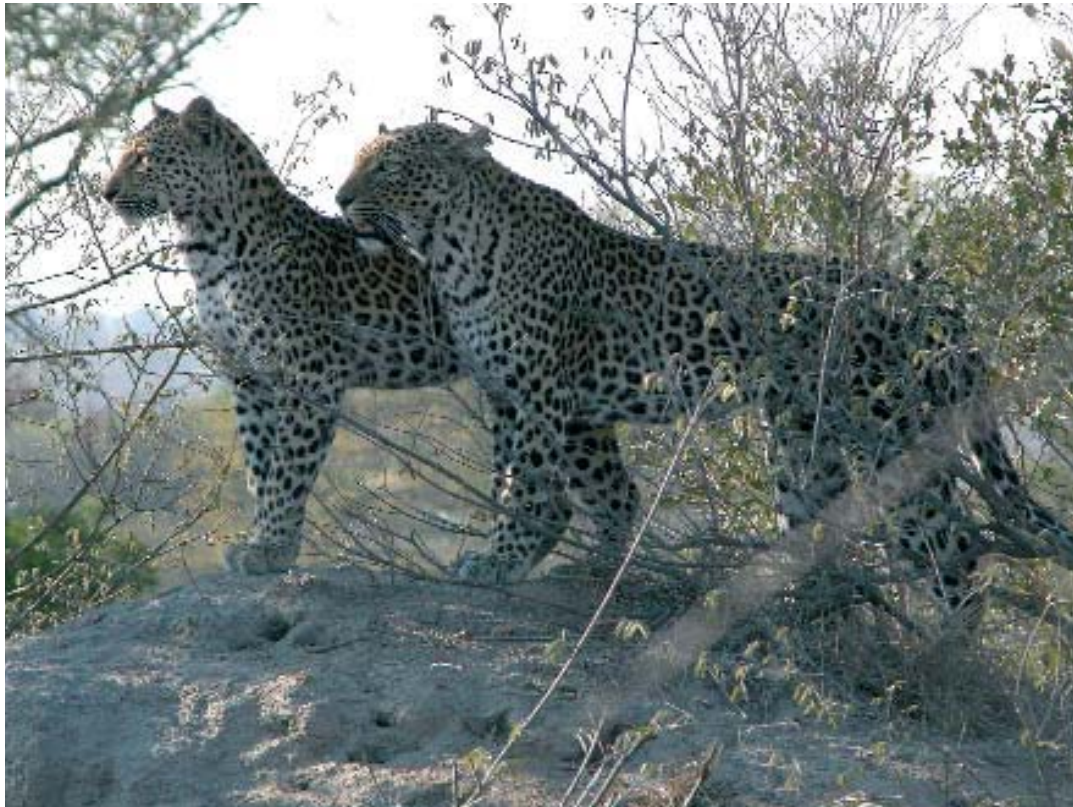

Tanzania en vuelo | a vista de pájaro

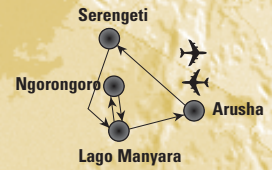

8 días desde
4.102€



Salidas diarias

NUESTRO PRECIO INCLUYE

- Billete aéreo línea regular en clase turista especial
- Traslados aeropuerto - hotel en Arusha
- 1 noche en el hotel de Arusha en régimen de alojamiento y desayuno
- Pensión completa en los Lodges especificados en el programa
- 1 almuerzo en Arusha
- Safaris fotográficos en el Serengeti y Ngorongoro en vehículos 4 x 4 (uso no exclusivo), con conductor de habla inglesa
- Guía de habla castellana en Manyara, si la salida se compone de más de un vehículo, el guía ira cambiando de vehículo
- Entradas a los Parques
- Un guía para los briefings en Arusha
- Avionetas de servicio regular Arusha - Serengeti, Serengeti - Manyara, Manyara - Arusha
- Transporte Manyara/Ngorongoro/Manyara en minibus
- Medio día de safari en 4 x 4 (uso no exclusivo) en el Cráter de Ngorongoro
- En Ngorongoro Cráter Lodge y en Grumeti River Camp, está incluido café o te, refrescos durante los safaris, lavandería, refrescos, vino de la casa, bebidas alcohólicas locales y cerveza (excluyendo champagne, coñac y vinos especiales)
- En el Kirawira Serena Luxury Camp, están incluidos las bebidas y lavandería
- Dossier detallado en español a la llegada
- Equipamiento del viajero
- Seguro básico de viaje

Día 1º España - Arusha

Salida en vuelo regular con destino a Tanzania. Llegada a Arusha y traslado al hotel Mountain. **Cena y alojamiento.** Resto del día libre.

Día 2º Arusha - Serengeti

Desayuno y traslado al aeródromo de Arusha para salir en el vuelo regular hacia Serengeti. Llegada y traslado al Camp. **Almuerzo. Safari** por la tarde. **Cena y alojamiento.**

Día 3º Serengeti

Día completo de safari, uno por la mañana y otro por la tarde. **Pensión completa.** Con 14,500 Km², las llanuras de Serengeti constituyen sin duda el santuario de vida salvaje más famoso del planeta, inigualable por su belleza natural y gran concentración de fauna. Se encuentra situado entre las orillas del Lago Victoria al este y Masai Mara en el noroeste. Serengeti es famoso por sus leones de melena negra y otros numerosos depredadores como perros salvajes, hiena manchada, chacales, leopardos y guepardos. La va-

riedad de aves es de especial interés, incluyendo carracas, abejarcos, martín pescador y colibríes, además de un gran número de aves rapaces.

Día 4º Serengeti - Lago Manyara

Desayuno y traslado al aeródromo para salir en vuelo regular hacia Lago Manyara. Llegada, traslado y **almuerzo** en el Lodge. **Safari** al atardecer. **Cena y alojamiento.** Situado alrededor de un lago alcalino de poca profundidad, rodeado por baobabs milenarios, bosques de higueras silvestres y praderas, este Parque Nacional descansa a los pies de un espectacular escarpe, ofreciendo una rica y variada fauna.

Día 5º Lago Manyara - Cráter de Ngorongoro

Desayuno y salida hacia Ngorongoro. **Almuerzo en el Lodge.** Tarde libre para realizar actividades opcionales (pago directo). **Cena y alojamiento.** Indiscutiblemente una de las maravillas naturales de África y un lugar extraordinario para los

amantes de la belleza, Ngorongoro, un volcán activo hace aproximadamente 8 millones de años, ocupa una extensión de 264 Km² y constituye la caldera intacta más grande del mundo. El acceso al Cráter del



Ngorongoro es una experiencia única. Su atractivo deriva de la belleza de sus paisajes y la abundancia de fauna, permanentemente residente en el cráter.

Día 6º Cráter de Ngorongoro

Desayuno y salida para disfrutar de **medio día de safari** en el cráter. El resto del día se puede disfrutar de actividades opcionales en la zona (pago directo allí). **Almuerzo, cena y alojamiento.**

Día 7º Ngorongoro - Lago Manyara - Arusha - España

Tras el **desayuno** en el lodge, traslado al aeródromo de Manyara para salir en vuelo regular a Arusha. Llegada alrededor del medio día. Traslado a un hotel céntrico (uso de habitación no incluida). **Almuerzo.** A la hora prevista traslado al aeropuerto de Kilimanjaro para tomar el vuelo de regreso a España.

Día 8º España

Llegada. Fin del viaje y de nuestros servicios.

| CIUDAD | HOTELES PREVISTOS | CATEGORIA | TEMPORADA | DOBLE | INDIVIDUAL |
|--------------|---------------------------|---------------------------|---------------------------|---------|------------|
| ARUSHA | Serena Mountain Lodge | PLATA CAMPAMENTO KIRAWIRA | 01 - 29Feb; 01Jun - 31Oct | 5.738 € | 7.251 € |
| SERENGETI | Kirawira Tented Camp | | 01 - 31Mar; 01Nov - 15Dic | 4.542 € | 5.543 € |
| LAGO MANYARA | Lake Manyara Serena Lodge | | 01Abr - 31May | 4.102 € | 4.820 € |
| NGORONGORO | Ngorongoro Cráter Lodge | ORO CAMPAMENTO GRUMETI | 01 - 29Feb; 01Jun - 31Oct | 6.401 € | 8.302 € |
| ARUSHA | Serena Mountain Lodge | | 01 - 31Mar; 01Nov - 15Dic | 4.882 € | 6.128 € |
| SERENGETI | Grumeti River Lodge | | 01Abr - 31May | 4.557 € | 5.605 € |
| LAGO MANYARA | Lake Manyara Serena Lodge | | | | |
| NGORONGORO | Ngorongoro Cráter Lodge | | | | |

Precios por persona según habitación. Para el periodo de Semana Santa: Consultar suplemento.

Notas

- Equipaje por persona: 1 pieza BLANDA y bolsa de mano, franquicia de 15Kg
- El campamento Grumeti, esta cerrado desde el 01/04 al 31/05
- Tasas aéreas / carburante y visado NO incluidos, así como ningún gasto personal (bebidas, propinas...)
- Posibilidad de añadir extensiones a playa. Consultar.
- Es necesario visado, que se cumplimenta a la entrada del país
- Consulta con Sanidad Exterior las vacunas recomendadas
- Consulte Suplementos Aéreos pág.86-87.